Niet goed leesbaar? Bekijk deze email dan in uw browser.

Collectief Súdwestkust
voor boer en natuur

nieuwsbrief - november 2021

Jaarbericht Weidevogels in Fryslân 2021

In dit jaarbericht staan de telgegevens van de kievit, grutto, scholekster en de tureluur in de provincie Fryslân van het afgelopen broedseizoen. Het broedseizoen 2021 gaat de boeken in als succesvol. Dat kunnen de weidevogels goed gebruiken, maar het is zeker ook een opsteker voor de motivatie van al die mensen die zich voor de weidevogels inzetten! Lees het Jaarbericht via onze website.

28 hectare greppelplasdras voor weidevogels

In de polder De Samenvoeging in Koudum is afgelopen zomer een grootschalig project uitgevoerd, waarbij 28 hectare weidevogelgrasland is gerealiseerd, direct grenzend aan het 120 hectare optimaal weidevogelgrasland. Hiermee ligt er vanaf het voorjaar 2022 een prachtig gebied klaar voor broedende vogels. Lees hier het hele verhaal over de realisatie.

BoerenNatuur bestaat 5 jaar

Wegens het jubileum is er een prachtig magazine gemaakt over de inzet van de collectieven en de boeren voor de landbouw die natuur en landschap versterkt. Lees o.a. het verslag van onze gebiedscoördinator Sytse Terpstra over de 'Skriezen van Idzegea' in de digitale versie van het magazine.

Nota Weidevogels 2021-2030

De provincie Fryslân zet in op een toename van het aantal weidevogels en wil het beleid de komende jaren aanscherpen. Wil je meer weten over het toekomstig beleid, en op welke wijze de provincie dit aan wil pakken? Lees dan hier het complete rapport.

Het nieuwe ANLb en GLB

Zoals het nu staat gaat per 2023 een nieuwe ANLb-periode van start. Het lijkt erop dat het huidige beheer in de leefgebieden wordt voortgezet zoals het nu is. Maar waarschijnlijk zal er ook worden ingezet op verbrede doelen zoals klimaat, water en bodem. Momenteel wordt er nog onderhandeld over de exacte invulling.

Tijdens het congres 'Toekomstige boeren Noord-Nederland (van 12 oktober jl.) is hier aandacht aan besteed met diverse workshops. Deze kan je via YouTube terugkijken.
In 2023 gaat ook het **nieuwe GLB-NSP** van start. Hierbij zal meer aandacht en

inzet gevraagd worden voor klimaat, duurzaamheid en leefomgeving. Hiervoor worden de zogenaamde eco-regelingen ingezet. Om voor de eco-regelingen en/of ANLb 2.0 in aanmerking te komen, moet er ook aan de basispremie mee gedaan worden. Kijk regelmatig op de website toekomstglb.nl voor nieuwe informatie.

Naast het ANLb 2.0 en GLB-NSP komt er ook nog het **7e actieprogramma Nitraatrichtlijn (2022-2025)**. Op de website van RVO is een factsheet te downloaden met meer informatie.
Alle bovenstaande zaken zullen invloed hebben op de boer, maar ook op de collectieven. Wij zullen de ontwikkelingen blijven volgen en je op de hoogte houden.

Evaluatiebijeenkomsten per mozaïek

Het Collectief Súdwestkust heeft het werkgebied verdeeld in 11 mozaïeken. Per mozaïek wordt het afgelopen broedseizoen geëvalueerd met alle betrokken partijen. Je krijgt een uitnodiging van de betreffende gebiedscoördinator. Hou de agenda op onze website in de gaten!

Help predatie van nesten te voorkomen of te beperken

In het kader van beheer en ten bate van het Bruto Territoriaal Succes (= aantal kuikens dat vliegvlug raakt), is het noodzakelijk om predatie te voorkomen of te beperken. En daarvoor hoeft lang niet altijd de jager langs te komen om drastische maatregelen te nemen. Iedere beheerder, of landeigenaar kan met vaak eenvoudige aanpassingen al een groot verschil maken. Lees hier de tips om predatie te beperken.

Demonstratie ecologish slootschonen

De demonstratie ecologische slootschonen in It Heidenskip is goed bezocht. Op een zonnige dag in september konden belangstellenden kennis opdoen over een andere wijze van hekkelen. Demo gemist? Lees dan de informatie op onze site.

Plasdrassen op de Workumerwaard

De Workumerwaard is één van de weidevogelkerngebieden in Fryslân. De afgelopen jaren is hier veel geïnvesteerd in vernatting van het gebied. Op onze website staan dronefoto's, die deze vernatting prachtig in beeld brengen.

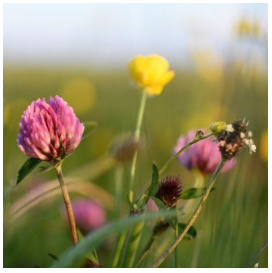

MBO lespakket Biodiversiteit en Kringlooplandbouw

Alle Mbo-opleidingen die een veehouderij-opleiding aanbieden kunnen nu gebruik maken van een nieuw lespakket Natuurinclusieve melkveehouderij. Nieuwsgierig naar de inhoud: lees dan hier verder.

Erfsessie: Natuurinclusieve melkveehouderij

Op 26 november organiseert FMF een bijeenkomst over de verdienkansen met ecosyteemdiensten. De erfsessie is bij Boer Bart in Rotstergaast. Meer weten of meedoen? Lees dan verder op de site van de Friese Milieufederatie.

Schoon boerenerf

Het project Versterkte Kennisverspreiding Erfafspoeling heeft als doel om melkveehouders te helpen afspoeling van nutriënten tegen te gaan. Het project biedt de deelnemer een kosteloos en vrijblijvend advies. Belangstelling? Ga dan naar schoonboerenerf.nl.

Cursus Broedvogels tellen (BMP) 2022

In het voorjaar 2022 organiseert de SOVON een cursus broedvogels tellen volgens de BMP methode.
Broedvogels tellen geeft een goed beeld over de stand van de weidevogels. Meer weten of belangstelling?
Lees het hele artikel op onze site.

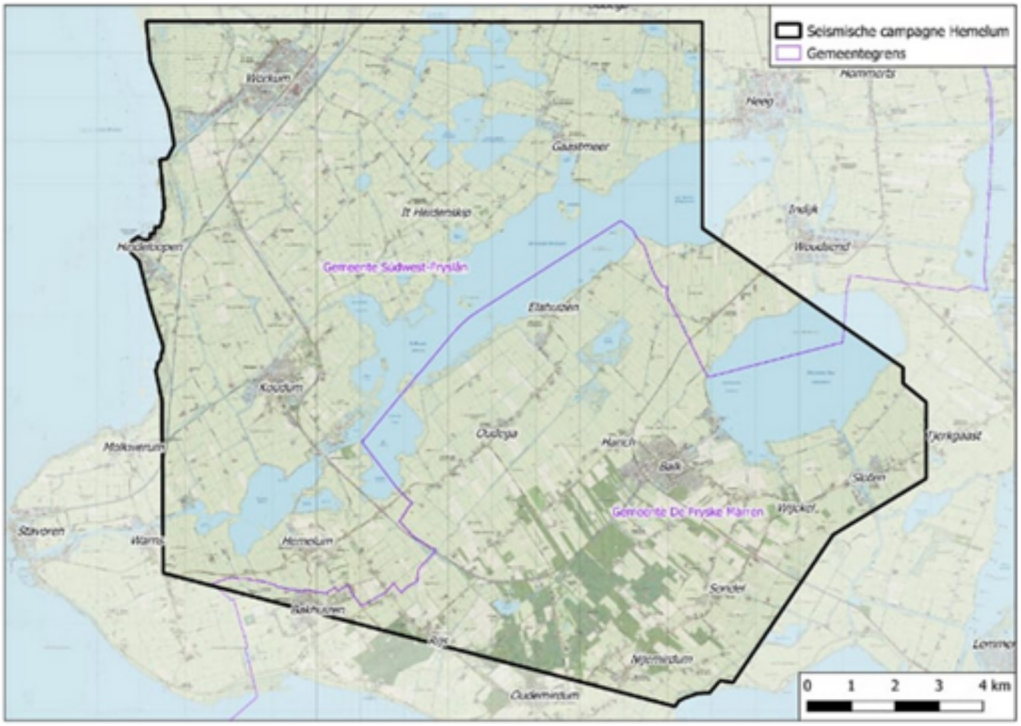

Seismisch onderzoek, ook in ganzengedooggebieden

In de gemeentes Súdwest Fryslân en de Fryske Marren wordt in een gebied ruwweg tussen Workum-Heeg-Tjerkgaast-Nijemirdum-Warns deze winter seismisch onderzoek verricht door Vermilion. De grondeigenaren zijn hiervoor benaderd en er is ook contact geweest met de provincie met betrekking tot het ganzengedooggebied per 1 november.
De provincie Fryslân moet hierover nog een uitspraak doen, maar wijst erop dat tot die tijd de grondgebruiker verantwoordelijk kan worden gehouden voor eventuele verstoring van de ganzen en de daaruit vloeiende (financiële) gevolgen. Zodra de provincie een standpunt heeft ingenomen zullen we je zo snel mogelijk hiervan op de hoogte brengen.

Copyright © 2021 CV Súdwestkust, Alle rechten voorbehouden.

Ons postadres:
CV Súdwestkust
Bovenburen 6
Koudum, Friesland 8723 ED
Netherlands

Add us to your address book

Ons kantooradres:
Merk 1, 8711 CL Workum

Wilt u geen nieuws meer van het Collectief ontvangen?
Dan kunt u zich hier uitschrijven. Mogelijk mist u dan wel belangrijke informatie inzake uw beheer.